

Professionnel : _____

Client Final : _____

Contact : _____ Date: _____

Adresse: _____

Devis Commande:

Code postale: _____ Ville : _____

Adresse : _____

Telephone: _____

Remarque: _____

E-Mail: _____

Si Bon de commande suite à devis, joindre devis :

Little Wave XP _____ **3.465,00 €**

Largeur d'assise grandissante. Capacité de poids 74,8 kg. Largeur d'assise maximale : 48,3 cm.

Code LPPR:

Dernière mise à jour : Juillet 2024

Assise

Largeur d'assise

- 10" (25,4 cm) _____ 0 €
- 11" (28 cm) _____ 0 €
- 12" (30,5cm) _____ 0 €
- 13" (33cm) _____ 0 €
- 14" (35,5cm) _____ 0 €
- 15" (38cm) _____ 0 €
- 16" (40,5cm) _____ 0 €

Profondeur d'assise

- 10" (25,4 cm) _____ 0 €
- 11" (28 cm) _____ 0 €
- 12" (30,5cm) _____ 0 €
- 13" (33cm) _____ 0 €
- 14" (35,5cm) _____ 0 €
- 15" (38cm) _____ 0 €
- 16" (40,5cm) _____ 0 €

Position de la toile d'assise

En position performance (0), la toile est devant l'assise. La position 1" ou 2" prolonge le cadre d'assise devant la toile d'assise de cette même valeur. Voir référence C à la page 8.

- 0 (performance) _____ 0 €
- 1" / 2,5 cm _____ 0 €
- 2" / 5 cm (classique) _____ 0 €

Réglage de la profondeur d'assise

Permet d'augmenter la profondeur d'assise.

- Pas de réglage _____ 0 €
- 1,3 cm _____ 0 €
- 2,5 cm _____ 0 €
- 5 cm _____ 0 €
- 7,6 cm _____ 0 €

Rallonge de la toile d'assise

- Toile d'assise rallongée _____ 0 €
- La toile d'assise sera maximum 5 cm plus grande que la profondeur d'assise.*

Plaque d'assise

- Toile d'assise standard _____ 0 €
 - Plaque d'assise rigide en aluminium _____ 272,00 €
- La plaque d'assise est plus longue de 2,5 cm quand la toile d'assise rallongée est sélectionnée.*

Angle de potence

Angle entre le tube avant du cadre et le sol. Voir la remarque D à la page 8.

- 90° _____ 0 €
- 85° _____ 0 €
- 80° _____ 0 €
- 75° _____ 0 €
- 70° _____ 0 €

Type de dossier

Dossier							
Dossier	Prix	Gamme de hauteur	Hauteur de dossier				
Hauteur réglable	N/C	<input type="checkbox"/> Montants arrière courts	<input type="checkbox"/> 11" - 28 cm ²	<input type="checkbox"/> 12" - 30,5 cm	<input type="checkbox"/> 13" - 33 cm	<input type="checkbox"/> 14" - 35,6 cm	
		<input type="checkbox"/> Montants arrière moyens	<input type="checkbox"/> 13" - 33 cm	<input type="checkbox"/> 14" - 35,6 cm	<input type="checkbox"/> 15" - 38 cm	<input type="checkbox"/> 16" - 40,6 cm	<input type="checkbox"/> 17" - 43 cm
		<input type="checkbox"/> Montants arrière longs	<input type="checkbox"/> 17" - 43 cm	<input type="checkbox"/> 18" - 45,7 cm			
Hauteur fixe ³	67 €	<input type="checkbox"/> Dossier droit	<input type="checkbox"/> 9" - 23 cm ²	<input type="checkbox"/> 10" - 25,4 cm ²	<input type="checkbox"/> 11" - 28 cm ²	<input type="checkbox"/> 12" - 30,5 cm ²	<input type="checkbox"/> 13" - 33 cm
			<input type="checkbox"/> 14" - 35,6 cm	<input type="checkbox"/> 15" - 38 cm	<input type="checkbox"/> 16" - 40,6 cm	<input type="checkbox"/> 17" - 43 cm	<input type="checkbox"/> 18" - 45,7 cm
Décalage des tubes de dossier ¹	N/C	<input type="checkbox"/> Montants arrière décalés avec barre de renfort réglable en hauteur	<input type="checkbox"/> 11" - 28 cm ²	<input type="checkbox"/> 12" - 30,5 cm ²	<input type="checkbox"/> 13" - 33 cm ²	<input type="checkbox"/> 14" - 35,6 cm ²	<input type="checkbox"/> 15" - 38 cm
			<input type="checkbox"/> 16" - 40,6 cm	<input type="checkbox"/> 17" - 43 cm			

1. Hauteur fixe. Barre de renfort réglable en hauteur incluse.

2. Non disponible avec les poignées de poussée rabattables.

Barre de renfort de dossier

- Barre de renfort réglable en hauteur _____ 15,00 €
Incluse avec le dossier en décalage.
- Barre de renfort fixe _____ 0 €

Angle du dossier

L'option standard est de 90°(perpendiculaire au sol). Moins (-) ferme l'angle arrière. Plus (+) ouvre l'angle arrière.

- Standard -3° -6° -9°
 -12° +3° +6° +9°

Rembourrage du dossier

Uniquement disponible avec le dossier réglable en hauteur.

Fermeture velcro rembourrée réglable :

- Toile standard _____ Std
- Toile en maille respirante _____ 77,00 €
Non compatible avec une largeur d'assise inférieure à 30,5 cm.

Réglable en tension :

- Toile standard _____ 359,00 €
- Toile en maille respirante _____ 400,00 €
Non compatible avec une largeur d'assise inférieure à 30,5 cm.

OptionS de décalage des montants arrière

Une sélection est requise si le dossier en décalage est sélectionné dans le tableau ci-dessus. Non compatible avec le dossier réglable en hauteur ou à hauteur fixe. Chaque tube de dossier est décalé de 2,5 cm ce qui crée un décalage total de 5 cm.

- Décalage de 5 cm vers l'intérieur _____ 0 €
- Décalage de 5 cm vers l'extérieur _____ 0 €
Non compatible avec les tubes escamotables.

Poignées de poussée

- Sans poignée de poussée _____ 0 €
- Poignées de poussée standard _____ 0 €
Non compatibles avec le dossier en décalage dont la hauteur est comprise entre 28 cm et 35,6 cm.
- Poignées de poussée vissées _____ 215,00 €
Les poignées seront de 2,5 cm à 5 cm au-dessus de la hauteur du dossier.
- Poignées de poussée rabattables _____ 123,00 €

Poignées de poussée montées sur barre

Les poignées proposées ci-dessous sont amovibles et réglables en hauteur.

- Poignée Ergo type poussette _____ 190,00 €
- Poignée centrale (1 canne, 1 poignée) _____ 169,00 €
- Poignée double (2 cannes, 2 poignées) _____ 338,00 €
Non compatible avec les poignées de poussée ou une largeur d'assise de 25,4 cm.

Hauteur d'assise avant / Sélection des roues avant et des fourches

Taille des roues avant / Châssis avant / Hauteur d'assise avant

Selectionnez la hauteur d'assise et la forme du châssis avant correspondant à la taille des roues avant souhaitées. Les roues de 6" ne sont pas compatibles avec une profondeur d'assise inférieure à 33 cm. La forme du châssis avant indique la courbure du cadre avant qui crée la largeur du repose-pied. Un châssis rétréci n'est pas compatible avec un cadre avant ayant une courbure de 70°. Voir la référence E à la page 8. La hauteur d'assise avant est mesurée du sol au sommet du tube du siège à l'avant de la toile d'assise. Réglable vers le haut ou vers le bas de 1,3 cm. Voir la référence F à la page 8.

Forme châssis avant	Taille des roues avant	Hauteur d'assise avant en cm (arrondie)															
		11,5" - 29 cm	12" - 30,5 cm	12,5" - 32 cm	13" - 33 cm	13,5" - 34 cm	14" - 36 cm	14,5" - 37 cm	15" - 38 cm	15,5" - 39 cm	16" - 41 cm	16,5" - 42 cm	17" - 43 cm	17,5" - 44 cm	18" - 46 cm	18,5" - 47 cm	
<input type="checkbox"/> Droit	3"	<input type="checkbox"/>	<input type="checkbox"/>	<input type="checkbox"/>	<input type="checkbox"/>	<input type="checkbox"/>	<input type="checkbox"/>	<input type="checkbox"/>	<input type="checkbox"/>	<input type="checkbox"/>	<input type="checkbox"/>	<input type="checkbox"/>	<input type="checkbox"/>	<input type="checkbox"/>	<input type="checkbox"/>	<input type="checkbox"/>	
	4"	<input type="checkbox"/>	<input type="checkbox"/>	<input type="checkbox"/>	<input type="checkbox"/>	<input type="checkbox"/>	<input type="checkbox"/>	<input type="checkbox"/>	<input type="checkbox"/>	<input type="checkbox"/>	<input type="checkbox"/>	<input type="checkbox"/>	<input type="checkbox"/>	<input type="checkbox"/>	<input type="checkbox"/>	<input type="checkbox"/>	
	5"	<input type="checkbox"/>	<input type="checkbox"/>	<input type="checkbox"/>	<input type="checkbox"/>	<input type="checkbox"/>	<input type="checkbox"/>	<input type="checkbox"/>	<input type="checkbox"/>	<input type="checkbox"/>	<input type="checkbox"/>	<input type="checkbox"/>	<input type="checkbox"/>	<input type="checkbox"/>	<input type="checkbox"/>	<input type="checkbox"/>	
	6"	<input type="checkbox"/>	<input type="checkbox"/>	<input type="checkbox"/>	<input type="checkbox"/>	<input type="checkbox"/>	<input type="checkbox"/>	<input type="checkbox"/>	<input type="checkbox"/>	<input type="checkbox"/>	<input type="checkbox"/>	<input type="checkbox"/>	<input type="checkbox"/>	<input type="checkbox"/>	<input type="checkbox"/>	<input type="checkbox"/>	
<input type="checkbox"/> Rétrécissement de 2,5 cm	3"	<input type="checkbox"/>	<input type="checkbox"/>	<input type="checkbox"/>	<input type="checkbox"/>	<input type="checkbox"/>	<input type="checkbox"/>	<input type="checkbox"/>	<input type="checkbox"/>	<input type="checkbox"/>	<input type="checkbox"/>	<input type="checkbox"/>	<input type="checkbox"/>	<input type="checkbox"/>	<input type="checkbox"/>	<input type="checkbox"/>	
	4"	<input type="checkbox"/>	<input type="checkbox"/>	<input type="checkbox"/>	<input type="checkbox"/>	<input type="checkbox"/>	<input type="checkbox"/>	<input type="checkbox"/>	<input type="checkbox"/>	<input type="checkbox"/>	<input type="checkbox"/>	<input type="checkbox"/>	<input type="checkbox"/>	<input type="checkbox"/>	<input type="checkbox"/>	<input type="checkbox"/>	
	5"	<input type="checkbox"/>	<input type="checkbox"/>	<input type="checkbox"/>	<input type="checkbox"/>	<input type="checkbox"/>	<input type="checkbox"/>	<input type="checkbox"/>	<input type="checkbox"/>	<input type="checkbox"/>	<input type="checkbox"/>	<input type="checkbox"/>	<input type="checkbox"/>	<input type="checkbox"/>	<input type="checkbox"/>	<input type="checkbox"/>	
	6"	<input type="checkbox"/>	<input type="checkbox"/>	<input type="checkbox"/>	<input type="checkbox"/>	<input type="checkbox"/>	<input type="checkbox"/>	<input type="checkbox"/>	<input type="checkbox"/>	<input type="checkbox"/>	<input type="checkbox"/>	<input type="checkbox"/>	<input type="checkbox"/>	<input type="checkbox"/>	<input type="checkbox"/>	<input type="checkbox"/>	

Roues avant

		Taille de la roue avant				
		Prix	3"	4"	5"	6"
Roue avant	0,75" Roue type roller	0 €	<input type="checkbox"/>	<input type="checkbox"/>		
	0,75" Roue type roller lumineuse	77 €	<input type="checkbox"/>	<input type="checkbox"/>	<input type="checkbox"/>	
	1" Poly	0 €		<input type="checkbox"/>	<input type="checkbox"/>	<input type="checkbox"/>
	1" Poly Aluminium	128 €		<input type="checkbox"/>	<input type="checkbox"/>	
	1" Pneu	87 €				<input type="checkbox"/>
	1,5" Poly	67 €		<input type="checkbox"/>	<input type="checkbox"/>	<input type="checkbox"/>
	1,5" Aluminium souple	210 €	<input type="checkbox"/>	<input type="checkbox"/>	<input type="checkbox"/>	<input type="checkbox"/>

Options de fourche

- Fourche standard _____ Std Frog Legs II Suspension _____ 461,00 €
 Fourche monobras _____ 174,00 € *Fourche légère absorbant les chocs.*
Non compatible avec les roues avant de 6".

Repose-pieds

Types de repose-pieds

- Repose-pied tube _____ Std
Non disponible avec une largeur de repose-pieds inférieure à 23 cm. Voir la référence G à la page 8.
- Repose-pied tube avec plaque ABS _____ 36,00 €
Non disponible avec une largeur de repose-pieds inférieure à 24 cm. Voir la référence G à la page 8.
- Aluminium réglable en angle _____ 97,00 €
- Aluminium réglable en angle avec réhausse _____ 190,00 €
- Aluminium réglable en angle, montage haut _____ 164,00 €
- Réglable en angle et relevable _____ 210,00 €
Non disponible avec une largeur de repose-pieds inférieure à 24 cm. Voir la référence G à la page 8.
- Réglable en angle et relevable, montage haut _____ 318,00 €

Longueur de l'assise au repose-pied

Mesurée à partir du bord avant de la plaque d'assise jusqu'au sommet, à l'arrière du repose-pied. La longueur du repose-pieds doit être inférieure d'au moins 6,4 cm de la hauteur recommandée pour le siège avant. Voir la référence H à la page 8.

<input type="checkbox"/> 5,5" - 14 cm	<input type="checkbox"/> 6" - 15,3 cm	<input type="checkbox"/> 6,5" - 16,5 cm	<input type="checkbox"/> 7" - 17,8 cm	<input type="checkbox"/> 7,5" - 19 cm	<input type="checkbox"/> 8" - 20,3 cm
<input type="checkbox"/> 8,5" - 21,6 cm	<input type="checkbox"/> 9" - 23 cm	<input type="checkbox"/> 9,5" - 24 cm	<input type="checkbox"/> 10" - 25,4 cm	<input type="checkbox"/> 10,5" - 26,7 cm	<input type="checkbox"/> 11" - 28 cm
<input type="checkbox"/> 11,5" - 29,2 cm	<input type="checkbox"/> 12" - 30,5 cm	<input type="checkbox"/> 12,5" - 32 cm	<input type="checkbox"/> 13" - 33 cm	<input type="checkbox"/> 13,5" - 34,3 cm	<input type="checkbox"/> 14" - 35,6 cm
<input type="checkbox"/> 14,5" - 36,8 cm	<input type="checkbox"/> 15" - 38 cm	<input type="checkbox"/> 15,5" - 39,4 cm	<input type="checkbox"/> 16" - 40,6 cm	<input type="checkbox"/> 16,5" - 42 cm	<input type="checkbox"/> 17" - 43,2 cm

Hauteur d'assise arrière / Sélection des roues arrière

Hauteur d'assise arrière / Taille des roues arrière

Sélectionnez la hauteur du siège arrière dans la rangée correspondant à la taille de roue souhaitée. Pour une configuration correcte, la sélection est nécessaire lorsque les roues arrière sont omises. Mesurée du sol au sommet du tube de d'assise à l'avant de la tige arrière. La hauteur de la l'assise arrière est personnalisée en fonction des besoins. Voir la référence I à la page 8.

Taille de la roue	Hauteur d'assise arrière															
18"	<input type="checkbox"/> 11,5" - 29,2 cm ¹	<input type="checkbox"/> 12" - 30,5 cm	<input type="checkbox"/> 12,5" - 31,8 cm	<input type="checkbox"/> 13" - 33 cm	<input type="checkbox"/> 13,5" - 34cm	<input type="checkbox"/> 14" - 36cm	<input type="checkbox"/> 14,5" - 37cm	<input type="checkbox"/> 15" - 38cm	<input type="checkbox"/> 15,5" - 39cm	<input type="checkbox"/> 16" - 41cm	<input type="checkbox"/> 16,5" - 42cm	<input type="checkbox"/> 17" - 43cm	<input type="checkbox"/> 17,5" - 44cm	<input type="checkbox"/> 18" - 46cm	<input type="checkbox"/> 18,5" - 47cm	<input type="checkbox"/> 19" - 48cm
20"	<input type="checkbox"/> 12,5" - 31,8 cm ¹	<input type="checkbox"/> 13" - 33 cm	<input type="checkbox"/> 13,5" - 34cm	<input type="checkbox"/> 14" - 36cm	<input type="checkbox"/> 14,5" - 37cm	<input type="checkbox"/> 15" - 38cm	<input type="checkbox"/> 15,5" - 39cm	<input type="checkbox"/> 16" - 41cm	<input type="checkbox"/> 16,5" - 42cm	<input type="checkbox"/> 17" - 43cm	<input type="checkbox"/> 17,5" - 44cm	<input type="checkbox"/> 18" - 46cm	<input type="checkbox"/> 18,5" - 47cm	<input type="checkbox"/> 19" - 48cm	<input type="checkbox"/> 19,5" - 50cm	<input type="checkbox"/> 20" - 51cm
22"	<input type="checkbox"/> 13,5" - 34cm ¹	<input type="checkbox"/> 14" - 36cm	<input type="checkbox"/> 14,5" - 37cm	<input type="checkbox"/> 15" - 38cm	<input type="checkbox"/> 15,5" - 39cm	<input type="checkbox"/> 16" - 41cm	<input type="checkbox"/> 16,5" - 42cm	<input type="checkbox"/> 17" - 43cm	<input type="checkbox"/> 17,5" - 44cm	<input type="checkbox"/> 18" - 46cm	<input type="checkbox"/> 18,5" - 47cm	<input type="checkbox"/> 19" - 48cm	<input type="checkbox"/> 19,5" - 50cm	<input type="checkbox"/> 20" - 51cm		
24"	<input type="checkbox"/> 14,5" - 37cm ¹	<input type="checkbox"/> 15" - 38cm	<input type="checkbox"/> 15,5" - 39cm	<input type="checkbox"/> 16" - 41cm	<input type="checkbox"/> 16,5" - 42cm	<input type="checkbox"/> 17" - 43cm	<input type="checkbox"/> 17,5" - 44cm	<input type="checkbox"/> 18" - 46cm	<input type="checkbox"/> 18,5" - 47cm	<input type="checkbox"/> 19" - 48cm	<input type="checkbox"/> 19,5" - 50cm	<input type="checkbox"/> 20" - 51cm				

1. Disponible uniquement avec les pneus profil bas.

Roues arrière

		Taille de la roue arrière				
		Prix	18"	20"	22"	24"
Type de roue	Maxx 18 rayons	0 €	<input type="checkbox"/>	<input type="checkbox"/>	<input type="checkbox"/>	<input type="checkbox"/>
	Maxx Mag (5 branches alu)	56 €		<input type="checkbox"/>	<input type="checkbox"/>	<input type="checkbox"/>
	Spinergy 18 rayons	938 €		<input type="checkbox"/>	<input type="checkbox"/>	<input type="checkbox"/>

Option Spinergy

Choisissez la couleur des rayons et des linguets de main courante pour les roues Spinergy. Couleur des rayons : 150€(sauf pour le noir)

- Noir
- Bleu
- Rouge
- Blanc

Repose-pieds

Mains courantes

Main-courante standard :

- Aluminium anodisé _____ 0 €
- Revêtement antidérapant _____ 123,00 €
- Main-courante avec plots de propulsion (8) _____ 359,00 €
Uniquement disponible avec les pneus profil haut en combinaison avec des roues Maxx 18 rayons de 22", 24", et 26", ou des roues Mag de 22" ou 24".
- Sans main-courante [SPHRM012] _____ 0 €

Main-courante Natural Fit :

Non compatible avec des roues arrière de 20" ou 26".

- Natural Fit LT Regular Grip _____ 477,00 €
- Natural Fit Standard Regular Grip _____ 456,00 €
- Natural Fit LT Super Grip _____ 528,00 €
- Natural Fit Standard Super Grip _____ 507,00 €
- Natural Fit LT sans revêtement _____ 405,00 €
- Natural Fit Standard sans revêtement _____ 354,00 €

Espacement des roues arrière

Mesuré de l'extérieur du pneu arrière à l'intérieur du pneu. 3,8 cm minimum avec des accoudoirs en T. 3,2 cm minimum avec des accoudoirs pédiatriques. 2,5 cm minimum avec un carrossage de 0°. Voir la référence K à la page 8.

- 1,9 cm / 0,75" 2,5 cm / 1" 3,2 cm / 1,25"
- 3,8 cm / 1,5" 4,4 cm / 1,75"

Options mains courantes

- Montage rapproché _____ 0 €
Réduit la largeur totale de 1,9 cm.
- 3M Micro-Grip (rouleau antidérapant) _____ 67,00 €
Non disponible sur les mains courantes avec revêtement antidérapant ou à plots de propulsion.

Pneus et bandages

Profil haut :

- Pneu large à crampons 1 3/8" _____ Std
- Bandage 1 3/8" _____ 77,00 €
- Pneu avec insert flexel 1 3/8" _____ 97,00 €

Profil bas :

- Bandage fin 1" _____ 77,00 €
- Pneu haute pression 1" _____ 97,00 €
Non disponible sur roues Mag ou roues de 18".
- Schwalbe Marathon Plus Evolution 1" _____ 159,00 €
Disponible uniquement avec roues Maxx 18 rayons de 24" ou avec des roues Spinergy.

Carrossage des roues arrière

- 0° 2° 4° 6° 8°

Options axe de roue

Aucune sélection nécessaire avec le frein à tambour.

- Démontage rapide _____ Std
- Tétra-clips _____ 190,00 €
Non disponible avec les roues Mag ou Spinergy.

Centre de gravité

Mesuré de l'avant du montant arrière au centre de l'essieu arrière. 0 cm indique que l'axe sera directement sous le montant arrière. Voir la référence J à la page 8.

Positions pour les amputés

- | | | | | |
|--|--|--|-------------------------------|---|
| <input type="checkbox"/> -3,8 cm / -1,5" | <input type="checkbox"/> -2,5 cm / -1" | <input type="checkbox"/> -1,3 cm / -0,5" | <input type="checkbox"/> 0 cm | <input type="checkbox"/> 0,6 cm / 0,25" |
|--|--|--|-------------------------------|---|

Positions standard

- | | | | | |
|--|---|---|--|---|
| <input type="checkbox"/> 1,3 cm / 0,5" | <input type="checkbox"/> 1,9 cm / 0,75" | <input type="checkbox"/> 2,5cm / 1" | <input type="checkbox"/> 3,2cm / 1,25" | <input type="checkbox"/> 3,8cm / 1,5" |
| <input type="checkbox"/> 4,4 cm / 1,75" | <input type="checkbox"/> 5 cm / 2" | <input type="checkbox"/> 5,7 cm / 2,25" | <input type="checkbox"/> 6,4 cm / 2,5" | <input type="checkbox"/> 6,9 cm / 2,75" |
| <input type="checkbox"/> 7,6 cm / 3" | <input type="checkbox"/> 8,3 cm / 3,25" | <input type="checkbox"/> 8,9 cm / 3,5" | <input type="checkbox"/> 9,5cm / 3,75" | <input type="checkbox"/> 10,2 cm / 4" |
| <input type="checkbox"/> 10,8 cm / 4,25" | | | | |

Freins

Freins

- Freins à pousser, levier droit _____ Std
- Freins à tirer _____ 0 €
- Freins compacts (pince) _____ 67,00 €
- Freins à tambour _____ 574,00 €
Disponible uniquement avec les roues Maxx 18 rayons de 20", 22" et 24". Non disponible avec les poignées de poussée rabattables, ni avec les poignées de poussées Ergo ou centrales, sans poignées de poussée intégrées. L'axe est à démontage rapide.

Frein à tambour – double :

Disponible uniquement avec les roues Maxx 18 rayons de 20", 22", et 24". Non disponible avec les poignées de poussée rabattables, ou les poignées de poussée Ergo ou centrales, sans poignées de poussée intégrées. L'axe est à démontage rapide.

- Pousser pour verrouiller _____ 677,00 €
- Tirer pour verrouiller _____ 677,00 €

Options

- Rallonge de levier _____ 84,00 €
Disponible uniquement avec les freins à pousser ou à tirer.
- Système anti-recul _____ 154,00 €
Disponible uniquement avec les freins à pousser et les pneus avec insert flexel.

Accoudoirs

Accoudoirs

Accoudoir en T réglable en hauteur, grand (11,5" - 15" / 29 - 38 cm)
Non compatible avec une profondeur d'assise inférieure à 33 cm. Espacement minimal de 3,8 cm entre les roues arrière.

- Manchette courte _____ 318,00 €
- Manchette longue _____ 318,00 €

Accoudoir en T réglable en hauteur (8,5" - 13,5" / 21,6 - 34 cm)
Non disponible avec une profondeur de siège inférieure à 33 cm. Espacement minimal de 3,8 cm entre les roues arrière.

- Manchette courte _____ 318,00 €
- Manchette longue _____ 318,00 €

Accoudoir en T réglable en hauteur, bas (6,5" - 10,5" / 16,5 - 26,7 cm)
Non disponible avec une profondeur de siège inférieure à 30,5 cm. Espacement minimal de 3,8 cm entre les roues arrière.

- Manchette courte _____ 318,00 €
- Manchette longue _____ 318,00 €

Accoudoir relevable (verrouillable) fixé sur les tubes de dossier, réglable en hauteur et en angle :
Nécessite un dossier à hauteur fixe et une barre de renfort de dossier fixe. Non disponible avec des hauteurs de dossier inférieures à 30,5 cm.

- Manchette courte _____ 318,00 €
- Manchette longue _____ 318,00 €

- Accoudoir en T pédiatrique réglable en hauteur (6,5" - 10" / 16,5 - 25,4 cm) _____ 231,00 €

S'adapte mieux aux fauteuils ayant une profondeur d'assise inférieure à 35,6 cm. Espacement minimal de 3,2 cm entre les roues arrière.

- Tube relevable _____ 51,00 €

Nécessite un dossier à hauteur fixe et une barre de renfort de dossier fixe. Non compatible avec les manchettes d'accoudoirs, une hauteur d'assise arrière inférieure à 33 cm ou avec un dossier comprenant un décalage.

- Tube escamotable (8,5" - 12,5" / 21,6 - 32 cm) _____ 244,00 €

Non compatible avec les manchettes d'accoudoirs ou un dossier comprenant un décalage.

- Sans accoudoir _____ 0 €

Manchettes d'accoudoirs

Non compatible avec les tubes relevables ou les tubes escamotables.

- Manchettes standard _____ 0 €

- Manchettes enveloppantes _____ 26,00 €

Non compatibles avec les accoudoirs relevables (verrouillables) fixés sur les tubes de dossier, réglables en hauteur et en angle.

- Grip en mousse _____ 0 €

Uniquement disponible avec les accoudoirs relevables (verrouillables) fixés sur les tubes de dossier, réglables en hauteur et en angle.

Protections latérales

Protections latérales - montage direct

Non disponible avec accoudoirs en T réglables en hauteur ou les accoudoirs pédiatriques. Les protections latérales à montage direct ont un trou dans leur châssis et sont boulonnées au châssis du fauteuil. Voir le schéma ci-dessous.

- Protège vêtement composite, grande taille _____ 147,00 €
 (14" - 20" / 35,6 - 51 cm)

Profondeur d'assise minimale de 30,5 cm.

- Protège vêtement composite, petite taille _____ 159,00 €
 (10" - 14" / 25,4 - 35,6 cm)

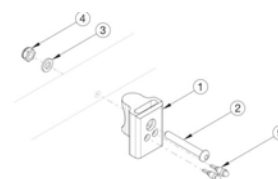

Protections latérales (suite)

Protections latérales - montage par serrage

Non disponible avec accoudoirs en T réglables en hauteur ou les accoudoirs pédiatriques. Le système du montage par serrage est fixé autour du châssis du fauteuil afin de pouvoir bouger les protections latérales vers l'avant ou vers l'arrière. Voir le schéma ci-dessous.

Garde boue réglable en aluminium avec coussins en mousse :

- Noir mat _____ 313,00 €
- Assorti à la couleur du cadre _____ 364,00 €

Non disponible avec les couleurs hydrographiques.

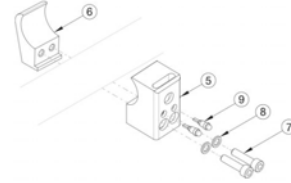

Accessoires

Roulette anti-bascule centrale (sport)

Roulette arrière rotative et amovible. Voir la référence L à la page 8.

- Roulette anti-bascule centrale standard _____ 256,00 €
- Roulette anti-bascule centrale dynamique _____ 302,00 €

Permet d'ajuster la portée et la raideur du ressort.

Revêtement élastomère :

- Souple _____ N/C
- Ferme _____ N/C

Les deux élastomères sont inclus ; l'élastomère sélectionné sera installé.

Ceinture pelvienne

- Boucle automatique 2,5 cm _____ 82,00 €
- Boucle automatique 2,5 cm rembourrée _____ 174,00 €
- Boucle automatique 3,8 cm _____ 82,00 €
- Boucle automatique 3,8 cm rembourrée _____ 174,00 €

Ceinture de positionnement Flex Mount :

- Petite (16"-24" / 40,6-61 cm) _____ 193,00 €
- Moyenne (19"-29" / 48,2-74 cm) _____ 193,00 €
- Grande (25"-37" / 63,5-94 cm) _____ 200,00 €

Roulette anti-bascule centrale (sport)

- Roulette anti-bascule fixe, la paire _____ 169,00 €
- Sans roulette anti-bascule _____ 0 €

Sangle appui-mollet

- Fermeture vlcro réglable _____ 43,00 €
- Rembourrée avec fermeture velcro réglable _____ 70,00 €
- Sangle Airmesh rembourrée _____ 121,00 €

Kit de montage de la ceinture

- Support de fixation de la ceinture _____ 36,00 €
- Kit de montage _____ 113,00 €

Autres accessoires

- Boîte à outils _____ 46,00 €
- Pochette amovible sous le siège _____ 51,00 €
- Sac à dos pour enfant Ki Mobility _____ 67,00 €
- Sac à dos Ki Mobility _____ 67,00 €
- Porte malettes _____ 87,00 €
- Protection de châssis avant en néoprène, noir _____ 97,00 €
- Porte-béquille _____ 200,00 €

Couleurs

Option	Prix	Couleur																							
		Brillant													Mat								Métallique		
		Noir	Jaune	Rose clair	Rose foncé	Bleu glacier	Vert électrique	Orange éclatant	Violet opalescent	Violet aubergine	Bleu sarcelle	Orange métallique	Vert pomme	Rouge bonbon	Bleu bonbon	Violet bonbon	Vert kaki	Sable	Blanc	Noir	Rouge	Bleu royal	Gris anthracite	Bleu marine	Bourgeois irisé
Cadre	N/C	<input type="checkbox"/>	<input type="checkbox"/>	<input type="checkbox"/>	<input type="checkbox"/>	<input type="checkbox"/>	<input type="checkbox"/>	<input type="checkbox"/>	<input type="checkbox"/>	<input type="checkbox"/>	<input type="checkbox"/>	<input type="checkbox"/>	<input type="checkbox"/>	<input type="checkbox"/>	<input type="checkbox"/>	<input type="checkbox"/>	<input type="checkbox"/>	<input type="checkbox"/>	<input type="checkbox"/>	<input type="checkbox"/>	<input type="checkbox"/>	<input type="checkbox"/>	<input type="checkbox"/>	<input type="checkbox"/>	<input type="checkbox"/>

References

A. Seat Width *See Diagram 1*

Measured from outside of frame tube on one side to outside of frame tube on other side.

B. Seat Depth *See Diagram 3*

Measured from front of back posts to front edge of seat sling. Seat sling starts at beginning of bend at front of frame.

C. Sling Position *See Diagram 2*

In Performance Position (D), sling is at front of frame to keep chair shorter and more maneuverable. The 1" or 2" seat sling position extends the frame in front of the sling by that amount. Adding more frame can improve stability and provide support to aid in transfers.

D. Front Frame Bend *See Diagram 3*

Angle between front seat tube and ground.

E. Footrest Taper *See Diagram 1*

Indicates bend of front frame creating footrest. Taper is measured from outside of seat frame to outside of front tube.

F. Front Seat Height *See Diagram 1*

Measured from floor to top of seat tube at front of seat sling.

G. Footrest Width *See Diagram 1*

Measured from inside of front tube to inside of front tube on other side. Footrest width is listed below for each seat width and taper.

Seat Width Outside Measurement	Straight	1" Taper
	2" Narrower than Seat Width	4" Narrower than Seat Width
10"	7.5"	
11"	8.5"	
12"	9.5"	7.5"
13"	10.5"	8.5"
14"	11.5"	9.5"
15"	12.5"	10.5"
16"	13.5"	11.5"

H. Seat to Footrest Length *See Diagram 3*

Measured from front edge of seat sling to top rear of footrest. Footrest length of at least 2.5" shorter than front seat height recommended.

I. Rear Seat Height *See Diagram 3*

Measured from floor to top of seat tube at front of back post. Rear seat height is custom to needs.

J. Center of Gravity Preset *See Diagram 3*

Measured from front of back post to center of rear axle, 0" indicates axle will be directly under back post.

K. Rear Wheel Spacing *See Diagram 1*

Measured from outside of seat back to inside of rear tire. Adjustable out .5" from setting.

L. 5th Wheel *See Diagram 4*

Rotating removable 5th wheel allows for aggressive center of gravity positioning of the rear wheels.

Diagram 1

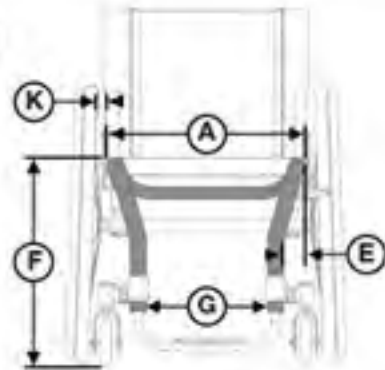

Diagram 2

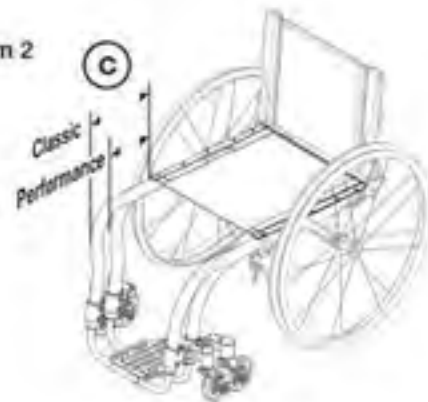

Diagram 3

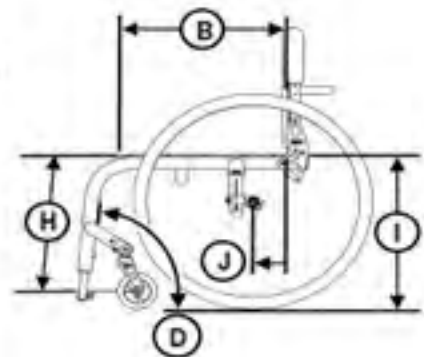

Diagram 4

